

Proyecto

# Bitácora

Aprender a decidir en un mundo interdependiente

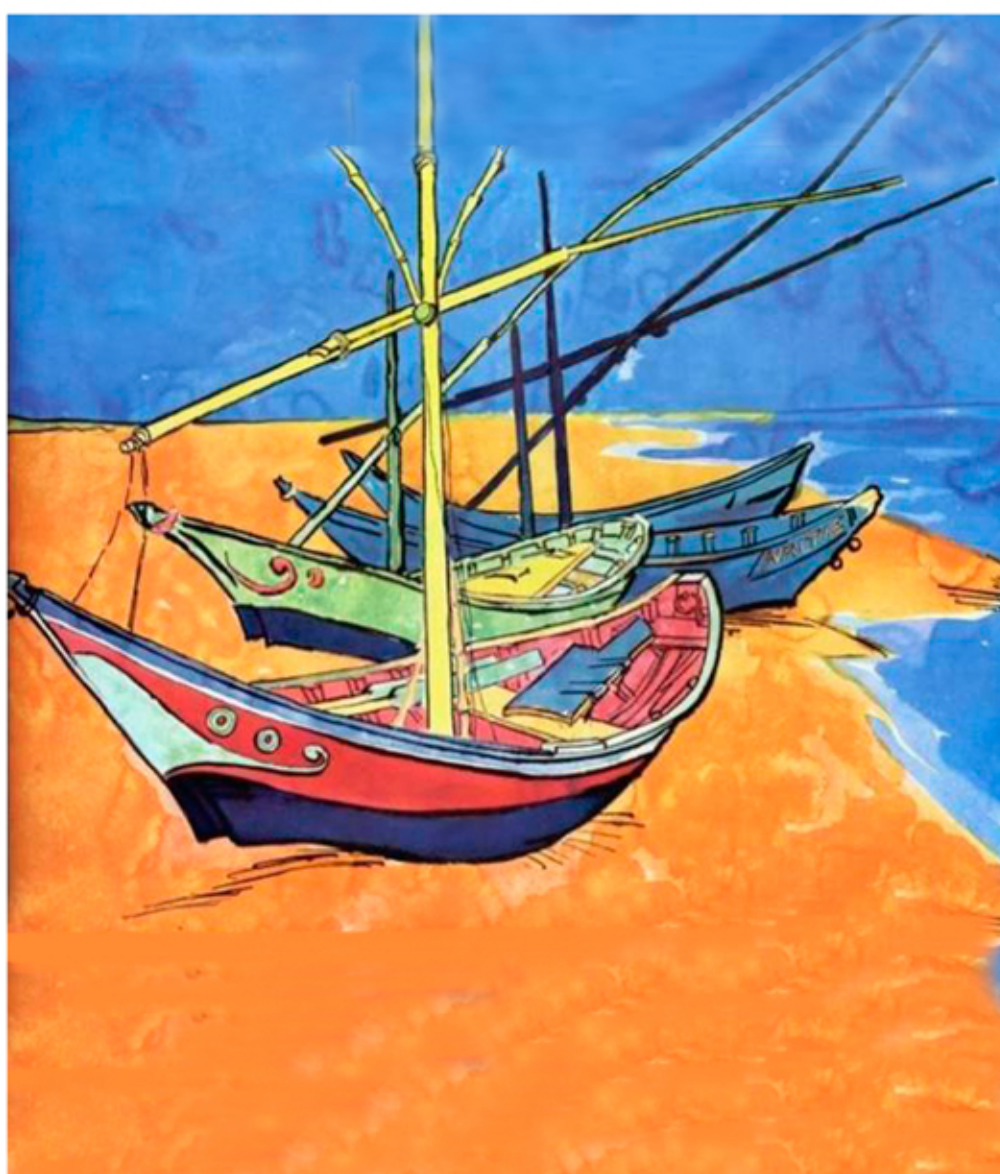

**EDUCAR PARA UN MUNDO EN CAMBIO**  
Implicar a los/as educadores en la construcción del cambio



**INSTITUTO DE ESTUDIOS PEDAGÓGICOS SOMOSAGUAS**  
2012-2015

## PRESENTACIÓN

El **Proyecto BITÁCORA** es un proyecto de investigación-acción, promovido por el Instituto de Estudios Pedagógicos de la Fundación Castroverde, en el marco del **Programa Respuestas Educativas para el Cambio en Tiempos de Crisis (2012-2015)**.

Tiene como finalidad avanzar en la formación de una ciudadanía global, responsable a través de una educación en estilos de vida sostenibles; profundizando en una pedagogía de la interioridad que permita el desarrollo de la dimensión ética y de la inteligencia espiritual; proponiendo una revisión curricular de la educación científica y recuperando la dimensión ética de una ciencia con conciencia.

## DESTINATARIOS

- Centros Educativos Escolares, especialmente aquellos con población en riesgo y/o en desventaja.
- Proyectos socioeducativos de Educación no formal.
- Otros ámbitos educativos.

## ÁREAS DE TRABAJO

### ÁREA DE TRABAJO 1 Global

Promover una ética global que permita una ciudadanía responsable.

### ÁREA DE TRABAJO 2 Personal

Desarrollar una ética personal desde la pedagogía de la interioridad.

### ÁREA DE TRABAJO 3 Social

Avanzar en una ética social y ambiental profundizando en una ciencia con conciencia.



## TEMÁTICAS A ABORDAR



## METODOLOGÍA

**INVESTIGACIÓN:** Elaboración de un marco teórico de referencia y diagnóstico de los centros y espacios educativos según la metodología del "Mapa de Riquezas".

**INNOVACIÓN:** Experimentación práctica de los materiales didácticos elaborados por los diversos grupos implicados y evaluación de los mismos.

**FORMACIÓN:** Asesorías en centros y espacios educativos. Cursos, jornadas y seminarios presenciales y/o virtuales sobre la temática abordada.

**TRANSFORMACIÓN:** Sistematización de la experiencia, generalización de la misma y publicación colectiva para ofrecerla a otros contextos.

## EL INSTITUTO DE ESTUDIOS PEDAGÓGICOS SOMOSAGUAS

El **Instituto de Estudios Pedagógicos Somosaguas (IEPS)** de la **Fundación Castroverde** es un Centro de Estudios e Investigación Educativa y de Formación de Educadores y Agentes Sociales, con sede en Pozuelo de Alarcón, (Madrid).

Tiene como finalidades:

- Promover programas de investigación didáctica y proyectos de innovación educativa.
- Desarrollar modalidades variadas para una formación permanente del profesorado y de otros educadores.
- Impulsar la creación de grupos de trabajo y participar en redes que permitan una acción coordinada.
- Acompañar procesos de cambio en las estructuras educativas para la transformación social.
- Elaborar publicaciones en diversos soportes que permitan la comunicación y difusión de los procesos de investigación-acción y de innovación educativa.

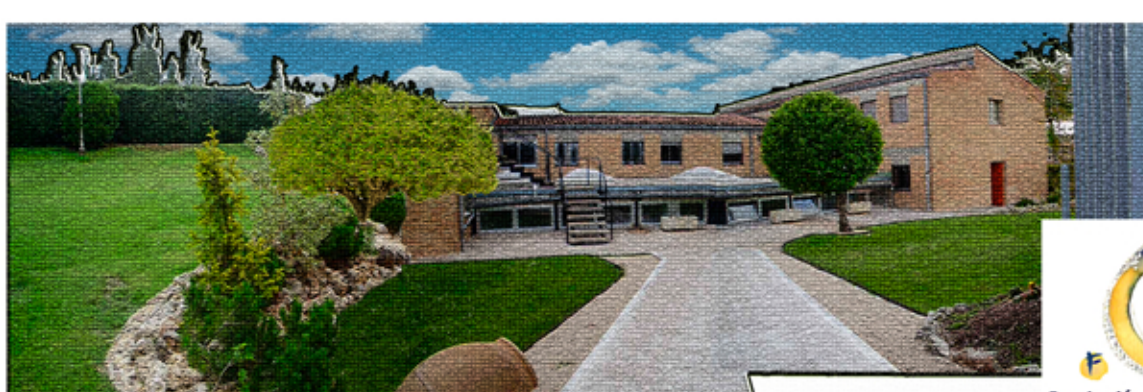

## PARA SABER MÁS

- Avenida Radiotelevisión 2A 28223 Pozuelo de Alarcón Madrid.
- Tel. 91 356 44 02.
- [www.ieps.es](http://www.ieps.es)
- [www.formacion.ieps.es](http://www.formacion.ieps.es)
- [www.fund-castroverde.es](http://www.fund-castroverde.es)

¡Síguenos en Facebook!  
[facebook.com/IEPS.FC](https://facebook.com/IEPS.FC)

