

EL INSTITUTO DE ESTUDIOS PEDAGÓGICOS SOMOSAGUAS

El **Instituto de Estudios Pedagógicos Somosaguas (IEPS)** de la **Fundación Castroverde** es un Centro de Estudios e Investigación Educativa y de Formación de Educadores y Agentes Sociales, con sede en Pozuelo de Alarcón, (Madrid).

Tiene como finalidades:

- Promover programas de investigación didáctica y proyectos de innovación educativa.
- Desarrollar modalidades variadas para una formación permanente del profesorado y de otros educadores.
- Impulsar la creación de grupos de trabajo y participar en redes que permitan una acción coordinada.
- Acompañar procesos de cambio en las estructuras educativas para la transformación social.
- Elaborar publicaciones en diversos soportes que permitan la comunicación y difusión de los procesos de investigación-acción y de innovación educativa.



Fundación Castroverde

PARA SABER MÁS

- Avenida Radiotelevisión 2A 28223 Pozuelo de Alarcón MADRID
- Tel. 91 356 44 02
- www.ieps.es
- www.formacion.ieps.es
- www.fund-castroverdes.es

¡Síguenos en Facebook!
facebook.com/IEPS.FC



EDUCAR PARA UN MUNDO EN CAMBIO

Implicar a los/as educadores en la construcción del cambio

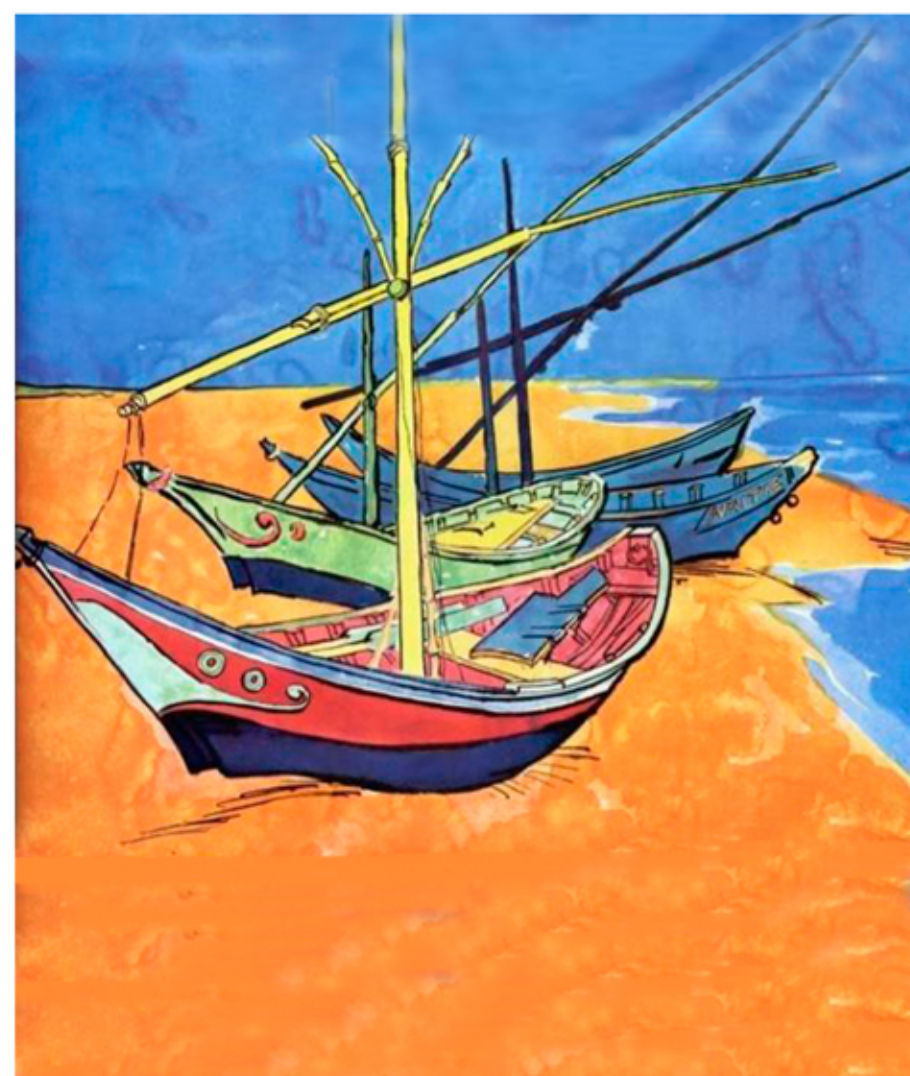

ieps

INSTITUTO DE ESTUDIOS
PEDAGÓGICOS SOMOSAGUAS
2012-2015

PROGRAMA RESPUESTAS EDUCATIVAS PARA EL CAMBIO 3

Proyecto

Bitácora

Aprender a decidir en un mundo interdependiente

PRESENTACIÓN

El **Proyecto BITÁCORA** es un proyecto de investigación-acción, promovido por el Instituto de Estudios Pedagógicos de la Fundación Castroverde, en el marco del **Programa Respuestas Educativas para el Cambio en Tiempos de Crisis (2012-2015)**.

Tiene como finalidad avanzar en la formación de una ciudadanía global, responsable a través de una educación en estilos de vida sostenibles; profundizando en una pedagogía de la interioridad que permita el desarrollo de la dimensión ética y de la inteligencia espiritual; proponiendo una revisión curricular de la educación científica y recuperando la dimensión ética de una ciencia con conciencia.

DESTINATARIOS

- Centros Educativos Escolares, especialmente aquellos con población en riesgo y/o en desventaja.
- Proyectos socioeducativos de Educación no formal.
- Otros ámbitos educativos.



ÁREAS DE TRABAJO

ÁREA DE TRABAJO 1 Global	Promover una ética global que permita una ciudadanía responsable.
ÁREA DE TRABAJO 2 Personal	Desarrollar una ética personal desde la pedagogía de la interioridad.
ÁREA DE TRABAJO 3 Social	Avanzar en una ética social y ambiental profundizando en una ciencia con conciencia.

TEMÁTICAS A ABORDAR

1 Estilos de vida y consumo Sostenibles. Ciudadanía Global y Derechos Humanos. Educación para el Desarrollo y la Ciudadanía Global. Educación intercultural.	2 Pedagogía de la interioridad. Clarificación de valores y el desarrollo de la dimensión ética. Autoconocimiento. Ética de la responsabilidad y del compromiso.	3 Fronteras de la ciencia. Del positivismo a la "ciencia con conciencia". Conflictivo en el diálogo. ciencia-creencias. El valor de la vida.
--	---	--

METODOLOGÍA

INVESTIGACIÓN: Elaboración de un marco teórico de referencia y diagnóstico de los centros y espacios educativos según la metodología del "Mapa de Riquezas".

INNOVACIÓN: Experimentación práctica de los materiales didácticos elaborados por los diversos grupos implicados y evaluación de los mismos.

FORMACIÓN: Asesorías en centros y espacios educativos. Cursos, jornadas y seminarios presenciales y/o virtuales sobre la temática abordada.

TRANSFORMACIÓN: Sistematización de la experiencia, generalización de la misma y publicación colectiva para ofrecerla a otros contextos.

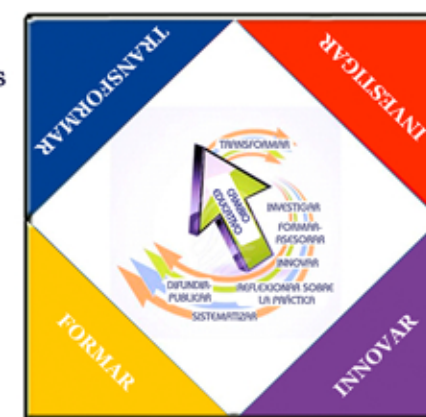

PROGRAMA RESPUESTAS EDUCATIVAS PARA EL CAMBIO 3

Proyecto

Bitácora

Aprender a decidir en un mundo interdependiente

PARA MÁS INFORMACIÓN O PARA PARTICIPAR EN EL PROYECTO :

NOMBRE Y APELLIDOS:

CENTRO DE TRABAJO:

DIRECCIÓN POSTAL:

TEL:..... e-MAIL:.....

Enviar a: Secretaría IEPS/ Av. Radiotelevisión nº 2A /28223 Pozuelo de Alarcón (Madrid)
Tel.: 91 356 44 02/03/04 e-mail: secretaria@ieps.es

El Instituto de Estudios Pedagógicos Somosaguas (IEPS) podrá tratar informáticamente los productos aportados e incorporarlos a su fichero automatizado para mantenerlo informado de futuras acciones que pueda llevar a cabo. Le recordamos que tiene derecho de acceso, modificación, cancelación y oposición a la información que le concierne de nuestro fichero. (Ley Orgánica 15/1999 de diciembre).
Para ello, diríjase a IEPS, Av. Radiotelevisión nº 2A 28223 Pozuelo de Alarcón (Madrid), Teléfono: 91 356 44 02.